iscte INSTITUTO UNIVERSITÁRIO DE LISBOA

LabTUR ARQ – E3 2020/2021

Laboratório de Ensaio de Metodologias de Intervenção na Cidade Existente

UM BARREIRO DE TODOS, PARA TODOS!

“VIDEOGAME URBANISM”: TECNOLOGIA E IMAGINAÇÃO NA REGENERAÇÃO URBANA ESPAÇO PÚBLICO NO BARREIRO

João André Lopes Fernandes. ORIENTADORA: Doutora Alexandra Cláudia Rebelo Paio

Estrutura Ecológica

Estrutura Núcleos Urbanos

Estrutura Património

Estrutura Holística

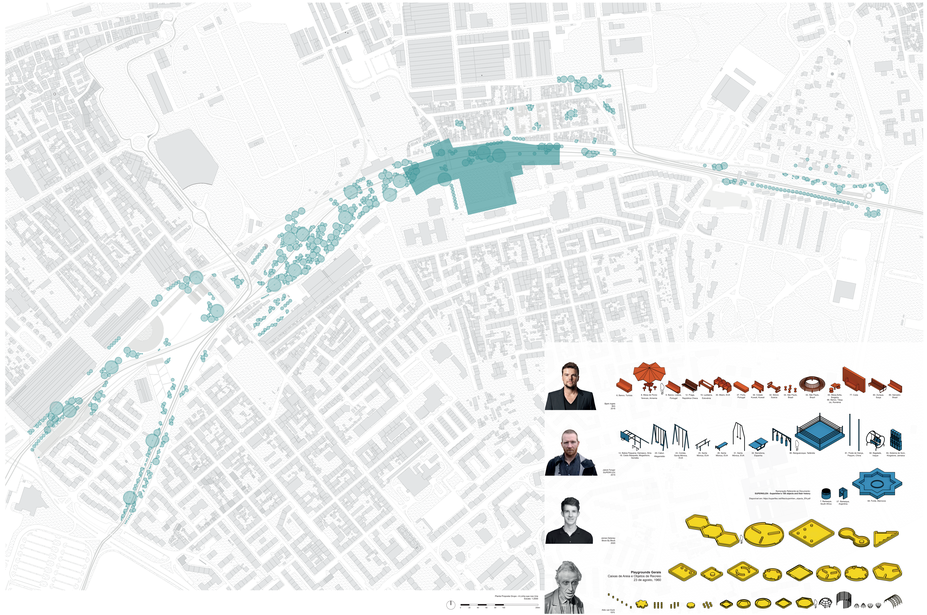

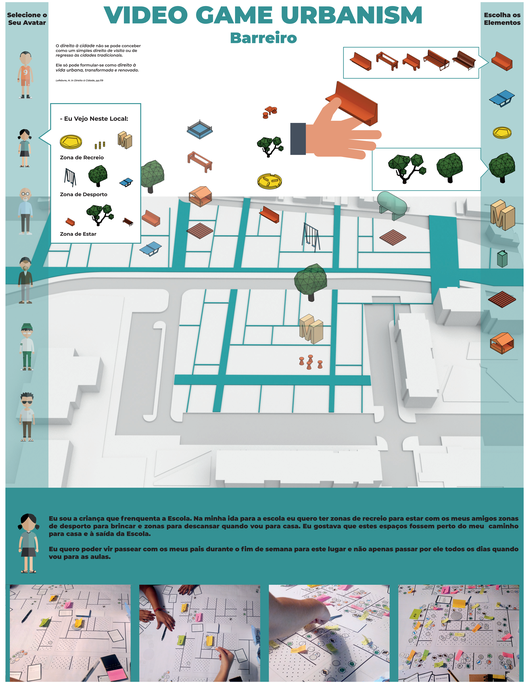

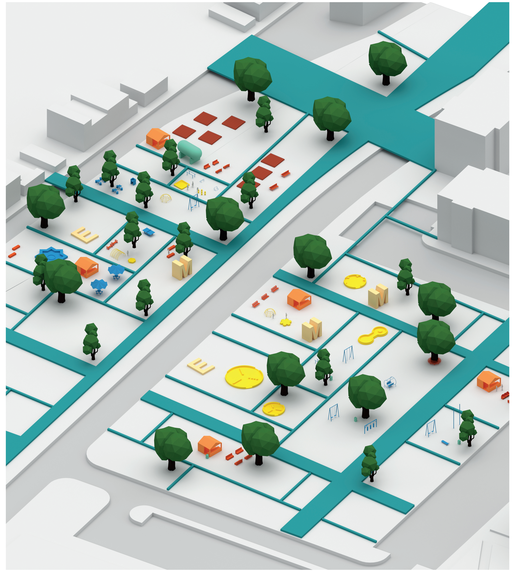

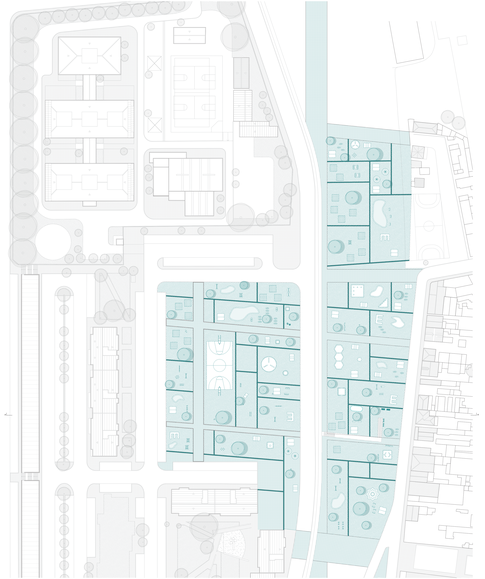

RECREIO VERDE