

Anexo 4.1

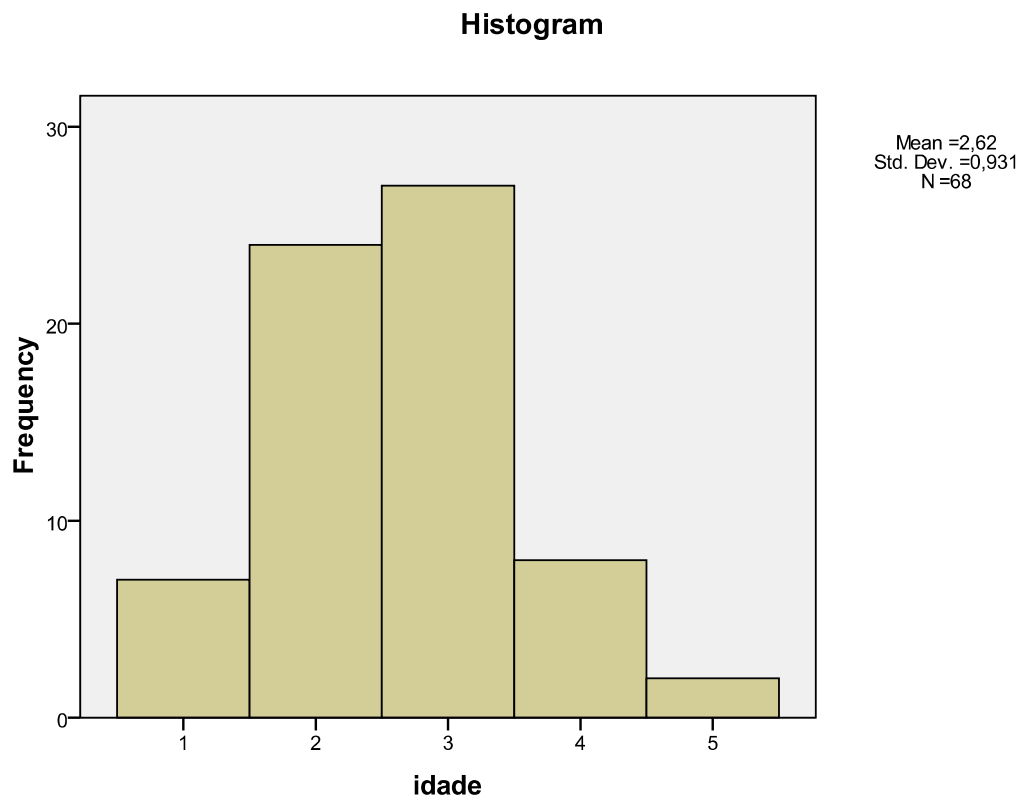

Histograma Idade 4.1

Anexo 4.2

Quadro 4.2 Secção e Idade

| | Idade | | | | | Total |
|------------|-------|-------|-------|-------|-------|-------|
| | 18-23 | 24-29 | 30-34 | 35-40 | 41-47 | |
| Secção FGF | 1 | 2 | 4 | 3 | 0 | 10 |
| Fabrico | 1 | 4 | 6 | 0 | 0 | 11 |
| Enchimento | 5 | 18 | 17 | 5 | 2 | 47 |
| Total | 7 | 24 | 27 | 8 | 2 | 68 |

Anexo 4.3

Quadro 4. 3 Cursos de formação por iniciativa pessoal

| | | Frequency | Percent | Valid Percent | Cumulative Percent |
|---------|-------|-----------|---------|---------------|--------------------|
| Valid | Não | 21 | 30,4 | 33,9 | 33,9 |
| | Sim | 41 | 59,4 | 66,1 | 100,0 |
| | Total | 62 | 89,9 | 100,0 | |
| Missing | -1 | 7 | 10,1 | | |
| Total | | 69 | 100,0 | | |

Quadro 4.3 Cursos de formação implementados pela empresa

| | | Frequency | Percent | Valid Percent | Cumulative Percent |
|---------|-------|-----------|---------|---------------|--------------------|
| Valid | Não | 49 | 71,0 | 79,0 | 79,0 |
| | Sim | 13 | 18,8 | 21,0 | 100,0 |
| | Total | 62 | 89,9 | 100,0 | |
| Missing | -1 | 7 | 10,1 | | |
| Total | | 69 | 100,0 | | |

Anexo 4.4

Figura 4.4 Data da Última Formação

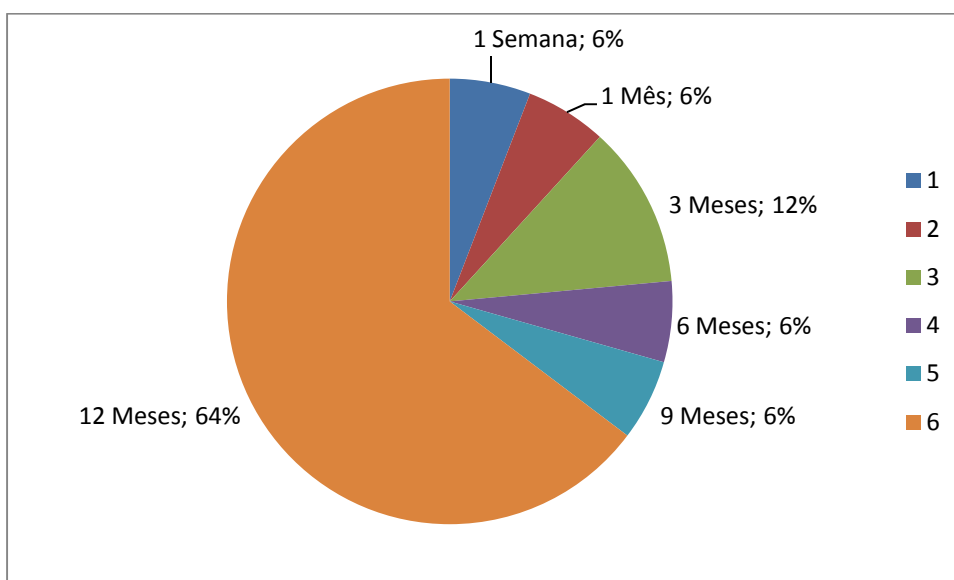

Anexo 4.5

Quadro 4.5 Como conseguiu este emprego * categoria profissional * secção

| Secção | | | Categoria profissional | | | | Total |
|-------------------|-----------------------------|-------------------------|----------------------------|----------------------------|-----------------|-----------------|-------|
| | | | Operador de 1 ^a | Operador de 2 ^a | Chefe de equipa | Chefe de secção | |
| FGF | Como conseguiu este emprego | Intermédio de amigos | 3 | 2 | 1 | 1 | 7 |
| | | Outra | 1 | 0 | 0 | 0 | 1 |
| | Total | | 4 | 2 | 1 | 1 | 8 |
| Fabrico | Como conseguiu este emprego | Agência de recrutamento | 0 | 2 | 1 | 1 | 4 |
| | | Intermédio de amigos | 1 | 3 | 0 | 0 | 4 |
| | Total | | 1 | 5 | 1 | 1 | 8 |
| Enchimento | Como conseguiu este emprego | Agência de recrutamento | 5 | 3 | 1 | 0 | 9 |
| | | Intermédio de amigos | 4 | 2 | 2 | 1 | 9 |
| | | Outra | 2 | 1 | 0 | 0 | 3 |
| | Total | | 11 | 6 | 3 | 1 | 21 |

Anexo 4.5

Quadro 4. 5- Contribuir para o desenvolvimento da empresa

| | | Frequency | Percent | Valid Percent | Cumulative Percent |
|---------|-------|-----------|---------|---------------|--------------------|
| Valid | Não | 26 | 37,7 | 38,8 | 38,8 |
| | Sim | 41 | 59,4 | 61,2 | 100,0 |
| | Total | 67 | 97,1 | 100,0 | |
| Missing | -1 | 2 | 2,9 | | |
| Total | | 69 | 100,0 | | |

Anexo 4.7

Secção/ Trabalhar em equipa

| | | Trabalhar em equipa | | Total |
|--------|------------|---------------------|-----|-------|
| | | Não | Sim | |
| Secção | FGF | 2 | 8 | 10 |
| | Fabrico | 0 | 11 | 11 |
| | Enchimento | 2 | 45 | 47 |
| Total | | 4 | 64 | 68 |

Quadro 4.7- Trabalhar em equipa

| | | Frequency | Percent | Valid Percent | Cumulative Percent |
|---------|-------|-----------|---------|---------------|--------------------|
| Valid | Não | 4 | 5,8 | 5,9 | 5,9 |
| | Sim | 64 | 92,8 | 94,1 | 100,0 |
| | Total | 68 | 98,6 | 100,0 | |
| Missing | -1 | 1 | 1,4 | | |
| Total | | 69 | 100,0 | | |

Anexo 4.8

Quadro 4.8 Adaptação à mudança

| | Frequency | Percent | Valid Percent | Cumulative Percent |
|------------|-----------|---------|---------------|--------------------|
| Valid Não | 38 | 55,1 | 58,5 | 58,5 |
| Sim | 27 | 39,1 | 41,5 | 100,0 |
| Total | 65 | 94,2 | 100,0 | |
| Missing -1 | 4 | 5,8 | | |
| Total | 69 | 100,0 | | |

Anexo 4.9

Quadro 4.7- Capacidade de comunicação

| | Frequency | Percent | Valid Percent | Cumulative Percent |
|------------|-----------|---------|---------------|--------------------|
| Valid Não | 38 | 55,1 | 57,6 | 57,6 |
| Sim | 28 | 40,6 | 42,4 | 100,0 |
| Total | 66 | 95,7 | 100,0 | |
| Missing -1 | 3 | 4,3 | | |
| Total | 69 | 100,0 | | |

Anexo 4.9

Quadro 4.9-Situação profissional

| | | Frequency | Percent | Valid Percent | Cumulative Percent |
|---------|--------------------|-----------|---------|---------------|--------------------|
| Valid | Contrato a termo | 9 | 13,0 | 13,8 | 13,8 |
| | Contrato sem termo | 56 | 81,2 | 86,2 | 100,0 |
| | Total | 65 | 94,2 | 100,0 | |
| Missing | -1 | 4 | 5,8 | | |
| Total | | 69 | 100,0 | | |

Anexo 4.10

Quadro 4.10- Idade/género

| | Género | | Total |
|-------------|-----------|----------|-------|
| | Masculino | Feminino | |
| Idade 18-23 | 6 | 0 | 6 |
| 24-29 | 20 | 0 | 20 |
| 30-34 | 26 | 1 | 27 |
| 35-40 | 5 | 0 | 5 |
| 41-47 | 1 | 0 | 1 |
| Total | 58 | 1 | 59 |